Eine evangelische Kirche von innen

St. Blasius Plochingen

1981

1983

Psalm

A
Ω
2013

440 1-4
Psalm
96 1+3+4
170 1-4

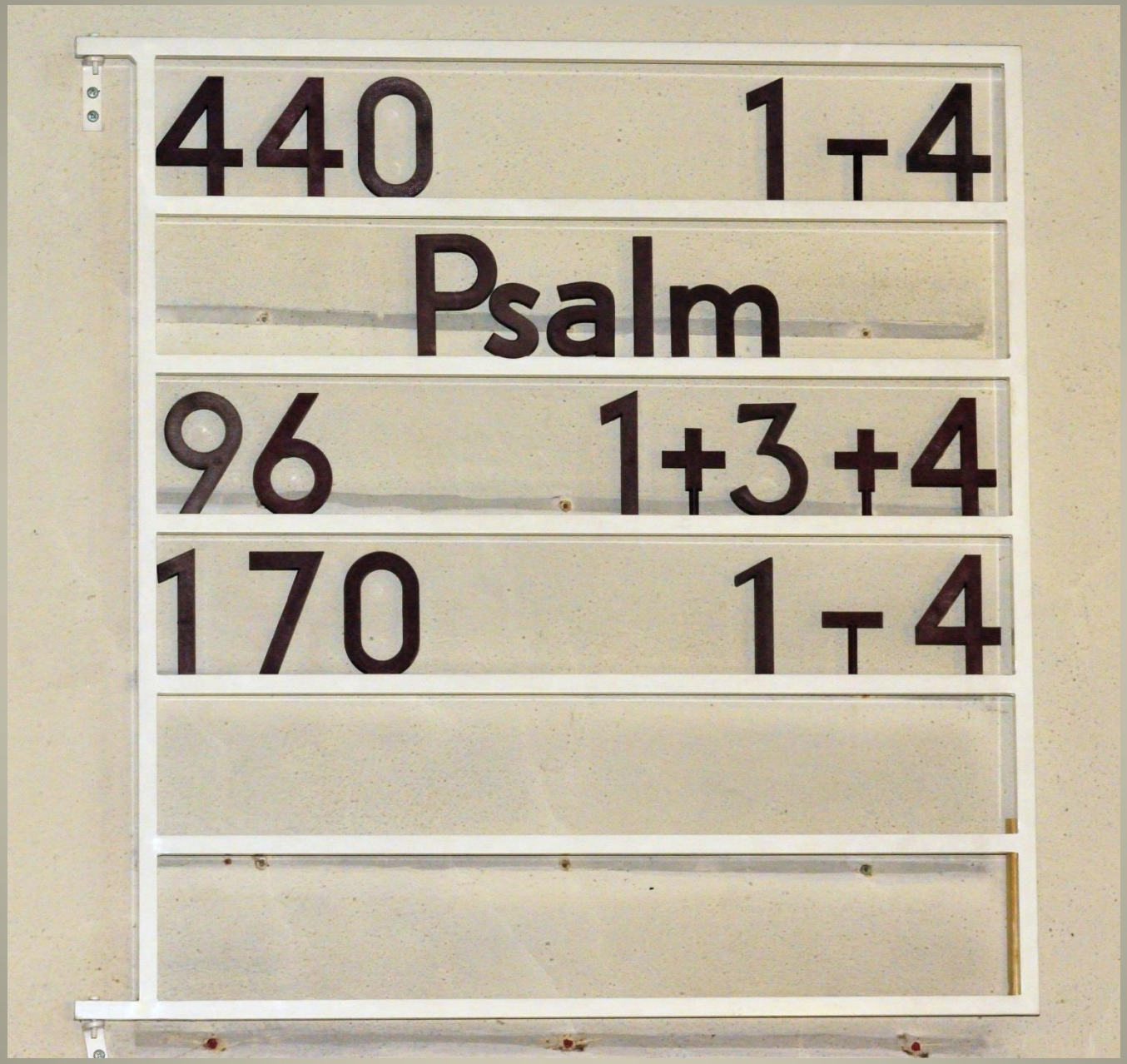
440 1-4
Psalm
96 1+3+4
170 1-4

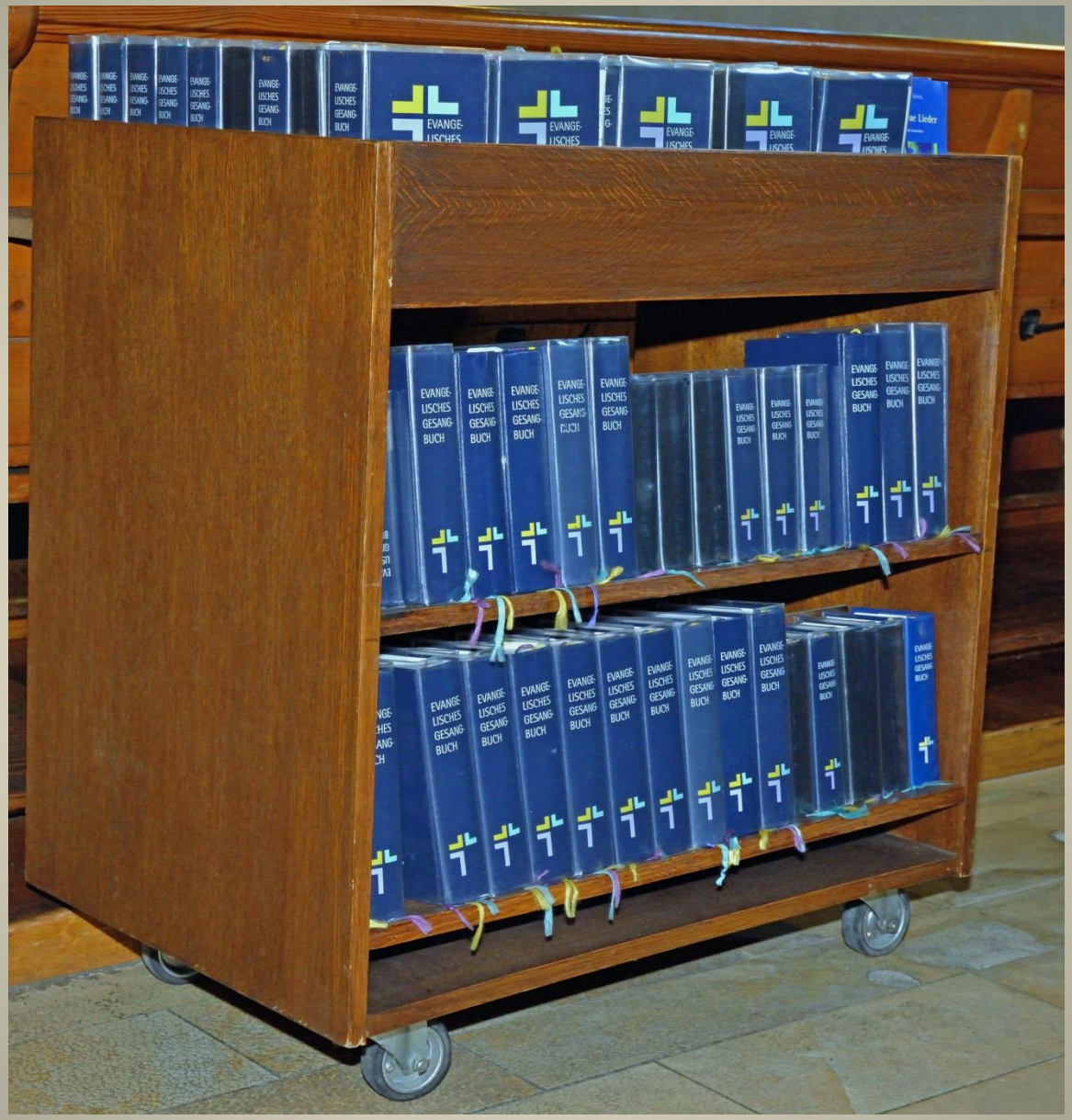
EVANGE-
LISCHES
GESANG-
BUCH

Danke für diesen guten Morgen

334

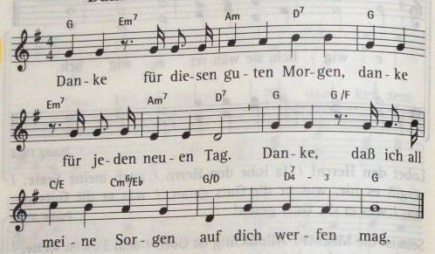

1

2 Danke für alle guten Freunde, / danke, o Herr, für jedermann. / Danke, wenn auch dem größten Feinde / ich verzeihen kann.

3 Danke für meine Arbeitsstelle, / danke für jedes kleine Glück. / Danke für alles Frohe, Helle / und für die Musik.

4 Danke für manche Traurigkeiten, / danke für jedes gute Wort. / Danke, daß deine Hand mich leiten / will an jedem Ort.

5 Danke, daß ich dein Wort verstehe, / danke, daß deinen Geist du gibst. / Danke, daß in der Fern und Nähe / du die Menschen liebst.

6 Danke, dein Heil kennt keine Schranken, / danke, ich halt mich fest daran. / Danke, ach Herr, ich will dir danken, / daß ich danken kann.

Text und Melodie: Martin Gotthard Schneider (1961) 1963

ZUM THEMA

Tour de France

Als die Spitzengruppe von einem Zitronenfalter überholt wurde, gaben viele Radfahrer das Rennen auf.

GÜNTER GRASS

Ich will den Herrn loben allezeit

335

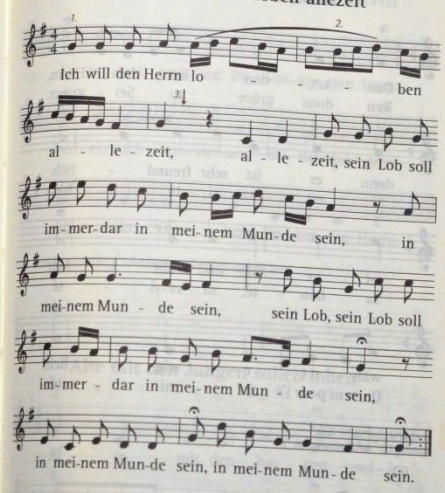

Text: Psalm 34, 2
Kanon für 3 Stimmen: Georg Philipp Telemann um 1735

ZUM THEMA

Für die Ehrgeizigen, die sich weder mit dem Gewinn des Lebens noch mit der Schönheit der Welt zufriedengeben, liegt eine Strafe darin, daß sie sich selbst dieses Leben verbittern und die Schönheit der Welt nicht besitzen.

LEONARDO DA VINCI

Hören
Sehen
Sagen

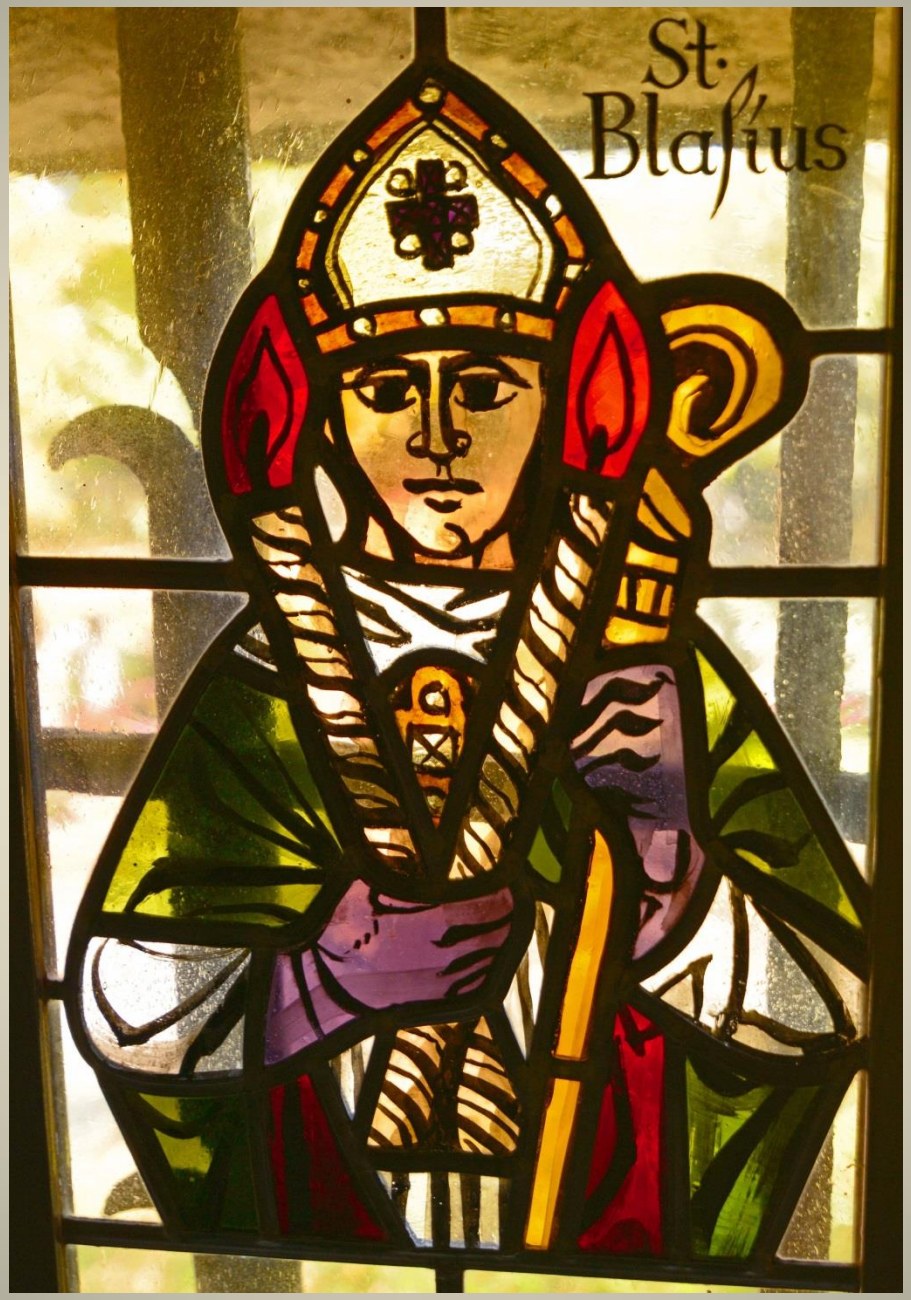
St.
Blasius